別販売品　充電式草刈機（チップソー標準付属タイプ）・エンジン刈払機

※刈刃、刈刃巻付き防止カッタの内径は 25.4mm です。

DCホワイトチップソー 詳細はP204参照

DCホワイト 一充電作業面積※ 約25%アップ（従来品比）

低振動&省エネ 充電式草刈機に最適

※ エンジン式刈払機にも対応

	φ230(刃数32)	φ255(刃数36)
	A-67315	A-67321
	2,400円	2,700円
充電式草刈機全種類※4（チップソー標準付属タイプ）エンジン刈払機全機種	MUR001G/005G MUR369D/368D/365Dシリーズ MUR012G MUR201C/MUX60D エンジン刈払機(26mL以上)	

●タフロータリーハサミ刃セット品

「低速」上下刃ハサミ駆動で「石飛び」を低減し安心。道路維持管理等に最適

替刃(上刃) SY00146013 2,900円　替刃(下刃) SY00146014 2,900円

	φ230
	A-71772
	42,400円

適用モデル：MUR005G/369Dシリーズ・MUR201CZ MEM428/X・MEM2650UHT/LHT/WHT/WH MEM2651UHT/LHT・MEM2655UH, MEM427RNT

※ バッテリの状態や草の種類や時期により作業量は変わります。MUR190UD(18V6.0Ahバッテリ)、低速モード使用時。

種類	軽快チップソー		ファインチップソー							
形状							(ゴールド)	刈刃巻付き防止カッタ付		
外径	φ230(刃数36)	φ255(刃数40)	φ230(刃数32)	φ255(刃数36)	φ230(刃数32)	φ255(刃数36)	φ230(刃数32)	φ255(刃数36)	φ230(刃数32)	φ255(刃数36)
部品番号	A-56926	A-56832 / A-53958※/A-48337※	A-40777	A-40799	A-33118	A-16112	A-16128	A-35623	A-35732	A-46729	A-46735
価格	2,000円	2,400円 / 1,700円	2,700円	2,900円	4,000円	3,900円	4,000円	3,900円	4,000円	3,900円	4,200円
適用モデル	充電式草刈機全種類※4（チップソー標準付属タイプ）エンジン刈払機全機種	MUR001G/005G MUR369D/368D/365Dシリーズ MUR012G MUR201C/MUX01G/60D エンジン刈払機(26mL以上)	充電式草刈機全種類※4（チップソー標準付属タイプ）エンジン刈払機全機種	MUR001G/005G MUR369D/368D MUX01G/60D エンジン刈払機(26mL以上)	充電式草刈機全種類※4（チップソー標準付属タイプ）エンジン刈払機全機種	MUR001G/005G MUR369D/368D MUX01G/60D エンジン刈払機(26mL以上)	充電式草刈機全種類※4（チップソー標準付属タイプ）エンジン刈払機全機種	MUR001G/005G MUR369D/368D MUX01G/60D エンジン刈払機(26mL以上)	充電式草刈機全種類※4（チップソー標準付属タイプ）エンジン刈払機全機種（MEM434を除く）	MUR001G/005G MUR369D/365Dシリーズ MUR012G MUR201C/MUX01G/60D（MEM434は不使用）
特長	メッシュタイプの台金でさらに軽量、軽快な使用感。		チップ刃角50°の切れ味重視タイプ	安全鑑定適合品(MEM257取付時)	チップの飛びにくい長寿命タイプ		チップの飛びにくい長寿命タイプ		チップの飛びにくい長寿命タイプ ※要刈チップソーローラー（A-51079）との併用不可	

種類	竹・笹・雑木用チップソー		8枚刃			4枚刃	●刈刃巻付き防止カッタ	草刈チップソーローラー
形状	スムーズな切れ味&千鳥刃構造汚れにくい「フッ素表面処理」						刈刃がキャップ状に巻付くのを防止。 ※取刈チップソーローラー（A-51079）との併用不可 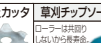	ローラーは共回りしないから長寿命。 地面に沿わせながらの作業で疲労軽減
外径	φ230(刃数50)	φ255(刃数60)	φ200	φ230	φ255	φ230		
部品番号	A-49971	A-49987	※A-73695	A-00701	A-17603	A-00717	A-45749	A-51079
価格	3,200円	3,500円	1,700円	1,100円	1,200円	1,000円	900円	1,200円
適用モデル	充電式草刈機全種類※4（チップソー標準付属タイプ）エンジン刈払機全機種	MUR001G/005G/012G,369D MUR368D/365Dシリーズ,MUR201C MUX60D,エンジン刈払機(26mL以上)	MUR194D	充電式草刈機全種類※4（チップソー標準付属タイプ）エンジン刈払機全機種	MUR001G/005G,369D/368D MUR365Dシリーズ,MUR201C MUX60D,エンジン刈払機(26mL以上)	充電式草刈機全種類※4（チップソー標準付属タイプ）エンジン刈払機全機種	充電式草刈機全種類※4（チップソー標準付属タイプ）エンジン刈払機全機種（MEM434を除く）	充電式草刈機全種類※4（チップソー標準付属タイプ）エンジン刈払機全機種

種類	ウルトラメタルローラー4	楽巻きナイロンコードカッタ	ナイロンコードカッタ	タップ式ナイロンカッタ4	ナイロンコードカッタ		フリーローラー付4本出しカッタ
形状	アルミ製フリーローラー! 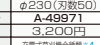 先端部がアルミ製の為、タップ時の衝撃や作業での摩耗に強い、高耐久仕様!	分解せずに、コードが巻けるし! 超簡単、手軽に交換可能! 静音ナイロンコードは使用できません。	ウルトラナット4 自動繰出式 （充電式草刈機使用時は自動繰出は使用できません。）	タップ式コード送り山 先端金属付	商品名/ウルトラ	タップ式コード送り山 花形ナイロンコード使用。良好な切れ味と静音性。	コード4本出して長寿命 フリーローラー付 本体と共回りしません
適用モデル	エンジン刈払機全機種 充電式草刈機全機種※4（チップソー標準付属タイプ）MUR012G/194D MUR160N/1601N MUR260DN※5	充電式草刈機全種類※4（チップソー標準付属タイプ）エンジン刈払機全機種 MUR012G	エンジン刈払機全機種 充電式草刈機全機種※4（チップソー標準付属タイプ）※低LEM350はナット10 A-16950 250円追加購入してください。	充電式草刈機全種類※4（チップソー標準付属タイプ）エンジン刈払機全機種	充電式草刈機全種類※4（チップソー標準付属タイプ）エンジン刈払機全機種（MEM434T/RT除く）		MUR189D	エンジン刈払機全機種
取付可能コード径	～φ3.0	φ2.0～φ2.7	φ2.0～φ3.0	～φ3.0	φ2.0～φ3.4		φ2.0～φ2.4	φ2.0～φ3.5
部品番号	A-58241	A-55164	A-13823	A-51085	A-13736		A-68351	A-51091
価格	3,900円	4,900円	3,900円	3,700円	1,900円		3,200円	3,200円

種類	樹脂刃ベースセット品(3枚刃)※6			樹脂刃替刃セット品		プロテクタ	プロテクタセット品(ナイロンコード用)	プロテクタ(ナイロンコード用) ナイロンコードカッタ使用時に使用して下さい。				ナイロン用カバー
形状			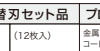	(12枚入)	(12枚入)	金属刃・ナイロンコード・樹脂刃兼用					広い地面芝刈で草刈の飛散物を効果的にシャットアウト作業者を守ります。
適用モデル	充電式草刈機全機種※4（チップソー標準付属タイプ）MUR194D 非気重26mL以下のエンジン刈払機	MUR001G/005G/369D/368Dシリーズ MUR201C/MUX60D 非気重26mL以下のエンジン刈払機	MUR005Gシリーズ MUR369Dシリーズ MUR201CZ	樹脂刃ベースセット品 A-68323,A-69107 A-68339は共通して使えます。	樹脂刃ベースセット品 A-69010Cは使えます。	MUR001Gシリーズ	MUR185D MUR144D シリーズ	MUR005Gシリーズ MUX01G 60D/T18D エンジン刈払機全機種	MUR012G	MUX01G MUX60D MUX18D	MUR001G/005G MUR369D/368Dシリーズ MUR201CZ MUX01G/60D	エンジン刈払機全機種(MEM434/T/RT除く)
外径	φ230(刈込幅)	φ255(刈込幅)	φ305(刈込幅)	—	—	350mm	300mm	420mm	480mm	300mm	350mm	—
部品番号	A-68323※/A-69107※	A-68339	A-69010	A-68345	A-69004	A-72366	A-61721	A-61341	A-68993	A-51655	A-60246	A-51063
価格	4,000円	3,500円	7,400円	2,000円	2,400円	3,700円	3,700円	3,700円	3,700円	3,700円	3,700円	2,000円

予備ナイロンコード										
形状	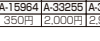	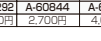		花形ナイロンコード 花形スパイラル形状が効好な切れと静音性を実現。充電式草刈機に最適! エンジン刈払機では燃費向上! 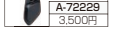	四角ナイロンコード 四角の断面形状で切れ味抜群。オレンジ色でカコード先端が見やすい。 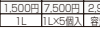	静音ナイロンコード 波巻き形状が効好な切れと静音性を実現。				
コード寸法	φ2.4	φ2.4	φ2.5	φ2.0(断面形状花形)		2.4(断面形状四角)		φ3.0		
	3m巻	30m巻	50m巻	10m巻	30m巻	50m巻	30m巻	50m巻	30m巻	50m巻
部品番号	A-15984	A-33255	A-33261	A-25292	A-60844	A-60850	A-51792	A-51801	A-37580	A-37596
価格	350円	2,000円	2,900円	1,100円	2,700円	4,000円	2,000円	2,500円	2,000円	2,500円

両肩バンドアッセンブリ

A-72229
3,500円

形状	2ストローク専用FCエンジンオイル	燃料混合容器 正しい混合比の簡単にできます。		フェイスシールド 取付作業、調整作業等の石や切粉の飛散から顔を守ります。	
部品番号	A-58425※/A-46109	A-46969	A-60713	A-13742	
価格	1,500円/7,500円	2,900円	600円	5,000円	
内容	1L / 1L×5個入	容量:5L	容量:1L	—	

別販売品　草刈機(100V)・充電式草刈機 MUR100D、MUR140D、MUR141D、MUR181D、UM161D

種類	樹脂刃				ナイロンコードカッタ						8枚刃
形状	樹脂刃ベースセット品	替刃(5枚組)	樹脂刃	替刃(12枚入)	ナイロンコードカッタ (8m巻)	ナイロンコード付スプール (8m巻)	ナイロンコード付スプール (8m巻)	ナイロンコード付スプール (8m巻)	商品名/ウルトラ 自動繰出式	ナイロンカッタ 専用品	
取付可能コード径	φ230(刈込幅)	—	φ255(刈込幅)	—	φ1.65	φ1.6～φ1.65	φ1.6～φ1.65	φ1.6～φ1.65	φ2.0～φ2.5		φ160
部品番号	A-66385	A-66391	A-59813	A-59829	A-66400	A-53067	A-52607	A-40808	A-15942	A-44884	A-20797
価格	3,000円	900円	4,400円	2,700円	3,200円	1,100円	1,100円	1,100円	3,200円	3,400円	1,100円
適用モデル	MUR100D		MUR260DN MUR1600N/1601N※7		MUR100D	MUR140D/141D/181D	MUR250/300D/MUM53/303	(MUM252)	UM160D	(UM352D)	MUR1820N/1821N UM1600/UM1610 MUR260DN※8 (UM169D)
取付可能コード径 ナイロンコード					1 5	1	1 2	1 2	2 3 4		

予備ナイロンコード							
種類	1	2	3	4	5 花形形状		
形状			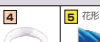				
コード寸法	φ1.65	φ2.4	φ2.4	φ2.5	φ1.65		
	15m巻 30m巻	3m巻	30m巻 50m巻	15m巻	30m巻		
部品番号	A-57174 A-57180	A-15964	A-33255 A-33261	A-25292	A-66416 A-66422		
価格	700円 1,200円	350円	2,000円 2,900円	1,100円	1,200円 2,200円		

14.4V ライト(バッテリ(リチウムイオン))

BL1415G 1.5Ah 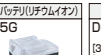

部品番号	価格
A-61466	7,400円

ライトバッテリ専用充電器

DC18SG [30分充電][1.5Ah-36分充電]		DC18WA [60分充電][1.5Ah-70分充電]	
部品番号	価格	部品番号	価格
JPADC18SG	7,400円	JPADC18WA	6,400円

適用モデル：MUH261D/265D/300D/350D MUM165D/601D/MR106·MUR140D

※在庫僅少品　※（ ）内のモデルは生産中止モデルです。

※1 連続運転時間は満充電時の目安です。(無負荷時) / 金属刃使用時　※2 チップソー、プロテクタ、履掛けバンド等を除く。※3 ISO22867 規格に基づき測定。
※4 MUR001G/005G/369D/368D/365D/190UD/144UD/186UD/142LD 各シリーズ・MBC231D/232D・MUX01G・MUX60DPG2M・MUX18D・MUX362D です。
※5 別販売品のガード (DA00001097)、ロックナットレンチ (DA00000718)、刃押　金具 (DA00000744) が必要です。 ※6 ナイロンコード用プロテクタとの併用をおすすめします。
※7 別販売品のガード (DA00001098) が必要です。※8 別販売品のガード (DA00001097)、 ロックナットレンチ (DA00000718)、刃押金具 (DA00000744) が必要です。
キワ刈りガード (DA00000748)、刃物カバー (DA00000747) があると便利です。

プロ用充電式ヘッジトリマ　共通特長

(特長はMUH551D/550D除く)

ハイパワー駆動

ハイパワーBLモータ+定回転制御

高出力・高耐久メンテナンスフリー

スムーズ切断

偏角拝み刃形状 鋭い切れ味の拝み刃形状

刃付け角度の鋭角化と、精密な刃先合わせ。

※イメージ

優れた導入性&枝が逃げにくい

スムーズに捉え　逃さずせん定

低振動で疲れにくい、防振構造

振動部とグリップ部を分割し、振動をラバースリーブで吸収。

低騒音※1 騒音が気になる現場で有効です。

(イメージ)

優れた機能性

カミコミ解除機能 枝のカミコミを刃物の逆転動作で、素早く解除。

ボタン変速(3段)+トリガ変速 仕上げ作業に合わせてストローク数を調整可能。

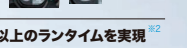

エンジン式以上のランタイムを実現※2

両刃式

「厚刃」ラフカット仕様　重負荷作業対応　太い枝、深い刈込みなどをハードにこなす

刃厚 2.4mm **高強度+高剛性** 偏角3面研磨刃 刃の厚みを20%アップ 重負荷切断時の刃先のたわみを抑制

ピッチ 38mm **太枝を捉えやすい** 偏角刃物形状に加え、刃物の間隔を広くして太枝を素早く確実に捉える

NEW MUH015G▲

MUH001Gシリーズ▶

拝み刃仕様　美しい仕上がり

回転式ハンドル(5段階調整) 横向き刈り込みがしやすい左右45°・90°

枝葉をスムーズに取り込む「簡単着脱」チップレシーバ (MUH001Gシリーズ、MUH015G)

片刃式

クラス最軽量 長時間作業でも疲れにくい

(23mLクラス プロ向け片刃ヘッジトリマにおいて。2021年9月現在当社調べ)

3.6kg [MUH010G] | 4.0kg [MUH012G]　※バッテリBL4025含む(ブレードカバー、チップレシーバ除く)

作業性向上 最適重心バランス&軽い取り回し

※1 騒音値　MUH001G:95dB(A)、MUH002G/003G:94dB(A)、MUH010/011G:91dB(A)、MUH012G:94dB(A)、MUH503SD:78dB(A)、MUH603SD:79dB(A)、MUH753SD:80dB(A) EN62841準拠
MUH405D:86dB(A)、MUH500D/600D:93dB(A) EN60745準拠、MUH015G:90dB(A) EN62841-4-2準拠　※2 当社22.2mLエンジンヘッジトリマとの比較